



**REGIONE SICILIANA**  
**CITTA' METROPOLITANA DI MESSINA**  
**COMUNE DI PATTI**

**CATASTO DEI SOPRASSUOLI PERCORSI DAL FUOCO**  
**ART. 10 COMMA 2 DELLA LEGGE N. 353/2000**  
**ANNO 2024**

**ELABORATI:**

- 01 - *Relazione Tecnica;*
- 02 - *Tabella Censuaria delle Particelle Catastali Percorse dal Fuoco;*
- 03 - *Planimetrie Superfici Percorse dal Fuoco su Base Catastale ed Ortofoto;*

Data: 28/03/2026

IL TECNICO REDATTORE:  
Ing.J. Nunzio SCAGLIONE



*Scaglione Nunzio*



VISTO:

IL RESPONSABILE DEL SETTORE  
SERVIZI TECNICI E  
PROTEZIONE CIVILE:  
Ing. Tindaro Pino SCAFFIDI



*Scaffidi*

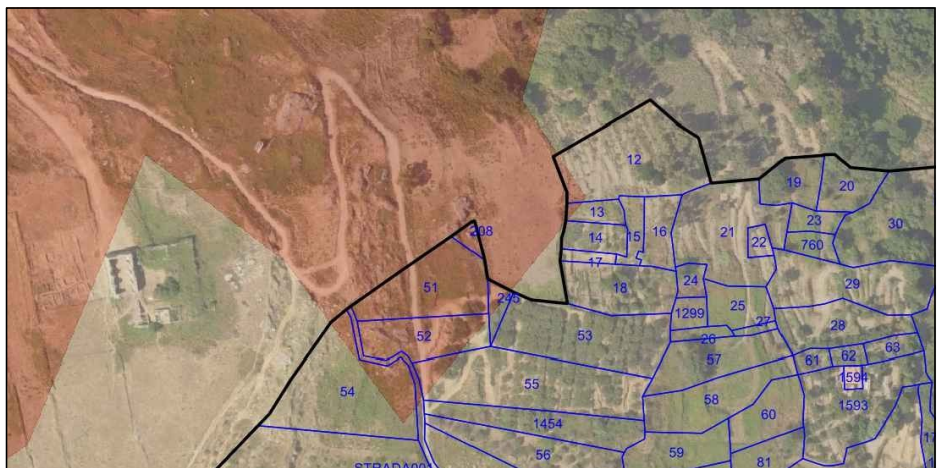

# 1 Tabella censuaria delle Particelle Catastali percorse dal fuoco nell'anno 2024 nel Comune di Patti

Numero progressivo	Numero Foglio di Mappa Catastale	Numero Particella Catastale	Superficie Particella Catastale (mq)	Superficie Particella Catastale percorsa dal fuoco (mq)	Percentuale Superficie Particella Catastale percorsa dal fuoco
1	1	12	3.212	176	5,48%
2	1	13	382	44	11,52%
3	1	51	2.180	2.180	100,00%
4	1	52	1.508	1.372	90,98%
5	1	54	3.473	749	21,56%
6	1	55	3493	265	7,58%
7	1	208	164	164	100,00%
8	1	245	269	134	49,81%



*Scapione Nuncio*